

Novo relatório à PEC 110/2019

# **REFORMA TRIBUTÁRIA AMPLA** da base consumo

Senador Roberto Rocha

## HISTÓRICO DE TRAMITAÇÃO

### PEC 45/2019

(abril/19)

Debatida e aprovada na CCJC da Câmara

2 audiências públicas na CCJC da Câmara

9 audiências públicas e 14 seminários regionais na Comissão Especial

219 emendas apresentadas na Comissão Especial

### PEC 110/2019

(julho/19)

5 audiências públicas na CCJ do Senado

145 emendas apresentadas na CCJ

Relatório apresentado em dez/19

Relatório retirado para reexame em mai/21

### COMISSÃO MISTA

(mar/20)

Solução política >> busca de convergência entre PECs e PL da CBS

11 audiências públicas

+ de 100 sugestões dos membros

Resultado: relatório com sugestão de substitutivo apresentado em mai/21

### REUNIÕES

Durante todo o período, foram ouvidos:

- Especialistas
- Entes federativos
- Setores econômicos
- Categorias profissionais
- ONGs
- Investidores

**Novo Relatório à PEC 110/2019 é fruto de AMPLO DIÁLOGO com a sociedade**

## TRIBUTOS UNIFICADOS

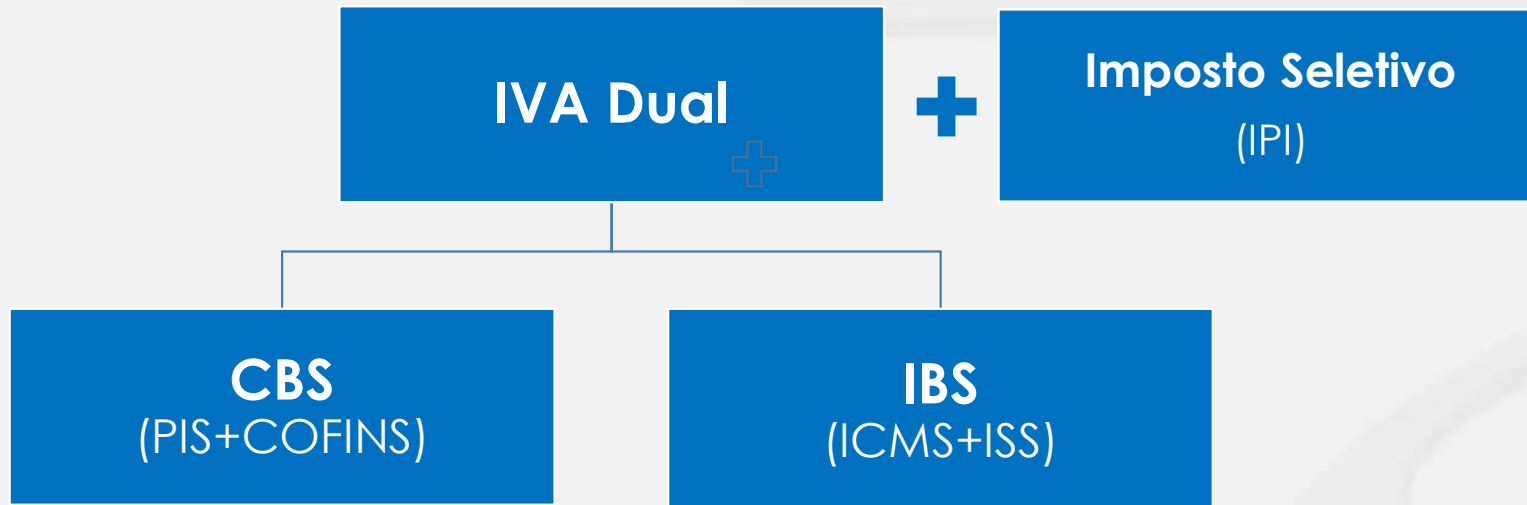

## NOVO RELATÓRIO À PEC 110/2019: POR UMA REFORMA TRIBUTÁRIA JUSTA, SIMPLES E VIÁVEL

---

### VIÁVEL

- Modelo do IVA Dual
- Fundo de Desenvolvimento Regional financiado por recursos do IBS Subnacional
- Direcionamento para que Lei Complementar defina regimes diferenciados ou favorecidos
- Manutenção do tratamento diferenciado da ZFM e Áreas de Livre Comércio
- Manutenção do tratamento diferenciado para o Simples Nacional

## NOVO RELATÓRIO À PEC 110/2019: POR UMA REFORMA TRIBUTÁRIA JUSTA, SIMPLES E VIÁVEL

---

### SIMPLES

- Legislação uniforme e harmonizada
- Base ampla: incide sobre todos bens e serviços, inclusive economia digital
- Documento Fiscal único e centralizado
- Administração tributária centralizada para o IBS Subnacional
- Possibilidade de cobrança eletrônica automática
- Redução do contencioso administrativo e judicial

## NOVO RELATÓRIO À PEC 110/2019: POR UMA REFORMA TRIBUTÁRIA JUSTA, SIMPLES E VIÁVEL

### JUSTA

- Manutenção da carga tributária
- Desoneração completa de investimentos e exportações
- Não-cumulatividade plena
- Garantia de devolução dos créditos acumulados
- Transparência para o consumidor
- Devolução para famílias de baixa renda
- Imposto Seletivo para produtos prejudiciais à saúde ou ao meio ambiente
- IPVA sobre embarcações e aeronaves
- Imposto sobre Heranças e Doações (ITCMD) progressivo

## A REFORMA EM NÚMEROS

### Modelo torna a tributação no Brasil mais progressiva

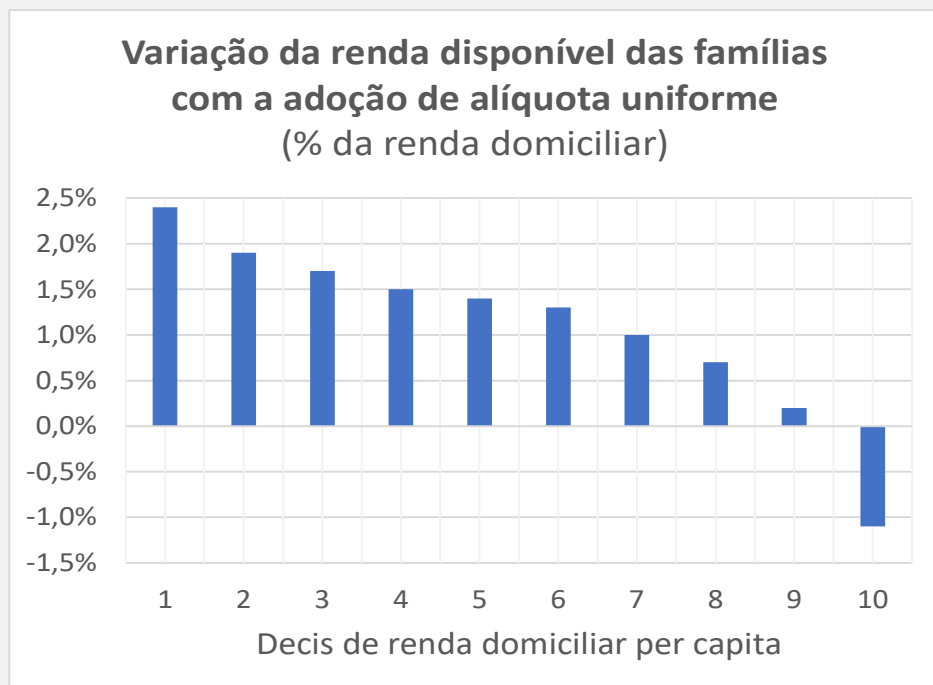

Fonte: Orair e Gobetti (2019). Diferença entre o peso dos impostos atuais (PIS, COFINS, IPI, ICMS e ISS) e o peso de um Imposto sobre Bens e Serviços com alíquota uniforme (como proporção da renda domiciliar).

### Princípio do destino reduz as desigualdades regionais

#### Receita *per capita* Estados (R\$)

|         | Atual | PEC   |
|---------|-------|-------|
| Máximo  | 2.345 | 2.296 |
| Mínimo  | 770   | 908   |
| Máx/Mín | 3,0   | 2,5   |

Receita de ICMS, líquido da cota-parte.  
Dados relativos a 2018.

#### Receita *per capita* Municípios (R\$)

|         | Atual  | PEC   |
|---------|--------|-------|
| Máximo  | 14.139 | 5.906 |
| Mínimo  | 66     | 329   |
| Máx/Mín | 214,8  | 18,0  |

Receita de ISS e cota-parte.  
Dados relativos a 2018.

## A REFORMA EM NÚMEROS

Todos os setores da economia serão beneficiados

### Impacto da reforma sobre o PIB setorial (%)

|                            | Cenário considerado |             |
|----------------------------|---------------------|-------------|
|                            | Conservador         | Otimista    |
| <b>PIB potencial total</b> | <b>12,0</b>         | <b>20,0</b> |
| Agropecuária               | 10,6                | 18,2        |
| Indústria                  | 16,6                | 25,7        |
| Serviços                   | 10,1                | 18,0        |
| Construção                 | 19,5                | 24,3        |
| Educação Privada           | 5,2                 | 17,9        |
| Saúde Privada              | 6,2                 | 17,6        |

Fonte: Domingues e Cardoso (2020), com base em Borges (2019).  
Dados correspondem ao impacto direto em 15 anos.

A reforma eleva a renda de todas as famílias, sobretudo das mais pobres

### Aumento do poder de compra por faixa de renda (%)

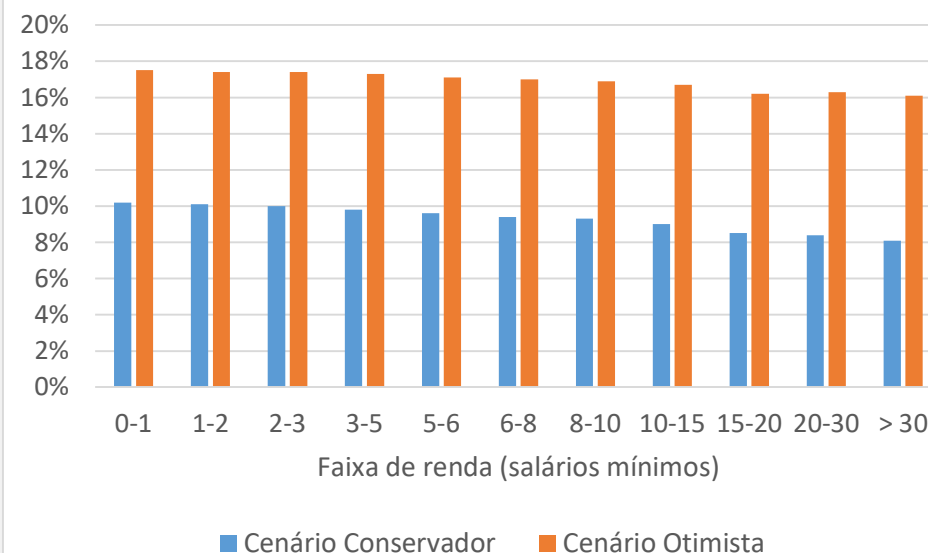

Fonte: Domingues e Cardoso (2020)



## PRÓXIMOS PASSOS

### Aprovação da PEC

- previsão de IVA Dual
- base constitucional para a CBS
- previsão do IBS
- previsão do IS

### Aprovação da CBS

Tramitação simultânea do PL da CBS e da PEC 110

Aprovação da PEC 110 deve ocorrer antes da do PL da CBS

### LC do IBS

Elaboração e aprovação do Projeto de Lei Complementar do IBS subnacional

Criação do Conselho Federativo do IBS

### Criação do IS

Elaboração e aprovação do Projeto de Lei do Imposto Seletivo

Extinção gradativa do IPI